MINTA

MITIGEUR POUR ÉVIER- BEC L AVEC DOUCHETTE EXTRACTIBLE (2 JETS)

G2

chromé	GR-30274000	€ 375,10
acier	GR-30274DC0	€ 484,00

MINTA

MITIGEUR POUR ÉVIER- BEC C AVEC DOUCHETTE EXTRACTIBLE

G2

chromé	GR-32321000	€ 373,89
acier	GR-32321DC0	€ 484,00

MINTA

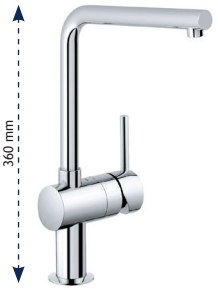

MITIGEUR POUR ÉVIER- BEC L

G2

chromé	GR-31375000	€ 295,24
acier	GR-31375DC0	€ 410,80

MINTA

MITIGEUR POUR ÉVIER- BEC C

G2

chromé	GR-32917000	€ 292,82
acier	GR-32917DC0	€ 410,19
noir	GR-32917KS0	€ 438,02

MINTA

MITIGEUR POUR ÉVIER- BEC U

G2

chromé	GR-32488000	€ 344,85
acier	GR-32488DC0	€ 445,89

MINTA

MITIGEUR POUR ÉVIER- BEC U AVEC DOUCHETTE EXTRACTIBLE (2 JETS)

G2

chromé	GR-32322000	€ 429,55
acier	GR-32322DC0	€ 543,29

Prix particulier, TVA et recupel comprises.

Sous réserve de changement de prix et modèle.

FRANKE

Robinets de cuisine

ACTIVE PLUS

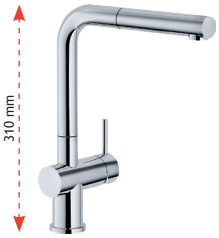

chromé

AVEC BEC PIVOTANT 360°, BEC EXTRACTIBLE

G2

chromé	FR-301763	€ 441,53
chromé/graphite	FR-301806	€ 580,44
blanc métallisé	FR-301807	€ 580,44
chromé /taupe	FR-301813	€ 580,44
noir mat	FR-301857	€ 598,95
blanc mat	FR-301858	€ 598,95
nickel	FR-301859	€ 647,35
smoked shiny	FR-301860	€ 647,35
gun metal	FR-301861	€ 647,35
bronze	FR-301862	€ 647,35

chromé/graphite

chromé/blanc

chromé/taupe

noir mat

blanc mat

nickel

smoked shiny

gun metal

bronze

RINSOS

AVEC BEC PIVOTANT 360°, BEC EXTRACTIBLE

G2

chromé FR-301718 € 302,62

RINSOS

AVEC BEC PIVOTANT 360°, BEC PIVOTANT

G2

chromé FR-301719 € 188,52

FOX

AVEC BEC PIVOTANT 360°, AVEC DOUCHETTE

G2

chromé FR-301720 € 339,83

FOX

AVEC BEC PIVOTANT 360°, BEC PIVOTANT

G2

chromé FR-301337 € 212,32

NEPTUNE EVO

AVEC BEC PIVOTANT 360°, BEC EXTRACTIBLE

G2

chromé	FR-301771	€ 416,72
chromé/noir	FR-301772	€ 429,13
chromé/blanc	FR-301773	€ 429,13

NEPTUNE EVO

AVEC BEC PIVOTANT 360°

G2

chromé FR-301774 € 353,48

Sous réserve de changement de prix et modèle.

Prix particulier, TVA et recupel comprises.

ÉVIERS EN CÉRAMIQUE

SUBWAY 45

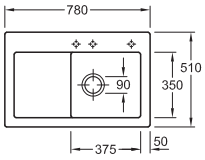

Dimensions: 780 x 510 mm
Découpe: 740 x 480 mm

Exécution	Couleur	Caisson	Code	Prix €/	
cuve gauche	S3 blanc edelweiss	450 mm	9862-2745S3	827,64	G2
cuve droite	S3 blanc edelweiss	450 mm	9862-2746S3	827,64	
*					
5: cuve gauche	Classicline	450 mm	9862-274*..	827,64	
6: cuve droite	Premiumline	450 mm	9862-274*..	926,86	
	Trendline	450 mm	9862-274*..	993,41	

À commander en supplément
Syphon 9813-0701 *

ÉVIERS EN CÉRAMIQUE

SUBWAY 60

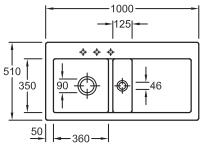

Dimensions: 1000 x 510 mm
Découpe: 970 x 480 mm

Exécution	Couleur	Caisson	Code	Prix €/	
cuve gauche	S3 blanc edelweiss	600 mm	9862-2760S3	1113,20	G2
cuve droite	S3 blanc edelweiss	600 mm	9862-2761S3	1113,20	
*					
0: cuve gauche	Classicline	600 mm	9862-276*..	1113,20	
1: cuve droite	Premiumline	600 mm	9862-276*..	1252,35	
	Trendline	600 mm	9862-276*..	1345,52	

À commander en supplément
Syphon 9813-0702 *

ÉVIERS EN CÉRAMIQUE

SUBWAY 80, RÉVERSIBLE

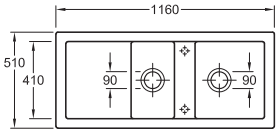

Dimensions: 1160 x 510 mm
Découpe: 1130 x 480 mm

Couleur	Caisson	Code	Prix €/	
S3 blanc edelweiss	800 mm	9862-2880S3	1000,19	G2
Classicline	800 mm	9862-2880..	1000,19	
Premiumline	800 mm	9862-2880..	1128,57	

À commander en supplément
Syphon 9813-0702 *

COULEURS

Classicline

- R1 — R1 Blanc (alpin) brillant
- S3 — S3 Edelweiss
- KR — KR Crème brillant
- FU — FU Ivory
- i5 — i5 Sable
- i2 — i2 Cappuccino
- SM — SM Steam
- SL — SL Stone
- KD — KD Fossil
- i4 — i4 Graphite

Premiumline

- KG — KG Snow white brillant
- TR — TR Timber
- S5 — S5 Ebony
- J0 — J0 Chromite brillant

Trendline

- KT — KT White Pearl
- KW — KW La Rose

Pour commander

Le code de l'évier doit être précisé avec le code de couleur de celui-ci.
Moyennant un supplément, les trous de robinets peuvent être préforés. À préciser à la commande.

Livré complet avec crépines et ensemble de raccordement et trop-plein.

Prix particulier, TVA comprise.

Sous réserve de changement de prix et modèle.

* Prix et conditions: voir notre site web ou notre liste de prix.

ÉVIERS EN CÉRAMIQUE

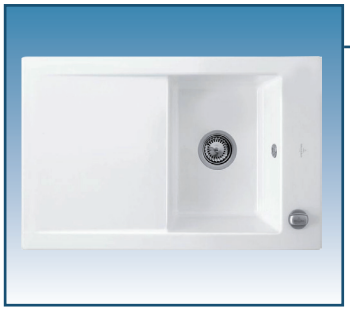

ÉVIERS EN CÉRAMIQUE

TIMELINE 45, RÉVERSIBLE

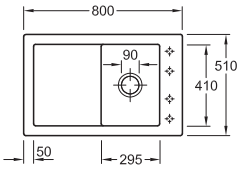

Dimensions: 800 x 510 mm
Découpe: 770 x 480 mm

Couleur	Caisson	Code	Prix €/	
R1 Blanc alpin	450 mm	9860-0445R1	899,03	
Classicline	450 mm	9860-0445..	899,03	G2
Premiumline	450 mm	9860-0445..	1009,14	
Trendline	450 mm	9860-0445..	1082,95	
À commander en supplément				
	Syphon	9813-0701	*	

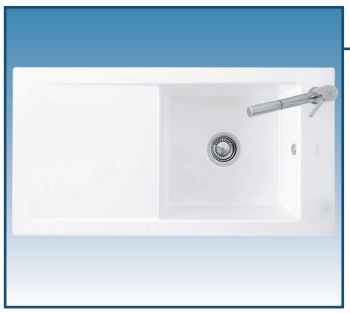

ÉVIERS EN CÉRAMIQUE

TIMELINE 50, RÉVERSIBLE

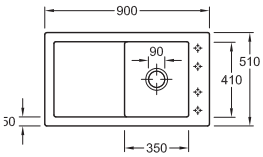

Dimensions: 900 x 510 mm
Découpe: 870 x 480 mm

Couleur	Caisson	Code	Prix €/	
R1 Blanc alpin	500 mm	9860-0450R1	1030,92	
Classicline	500 mm	9860-0450..	1030,92	G2
Premiumline	500 mm	9860-0450..	1161,60	
Trendline	500 mm	9860-0450..	1257,51	
À commander en supplément				
	Syphon	9813-0701	*	

ÉVIERS EN CÉRAMIQUE

TIMELINE 60, RÉVERSIBLE

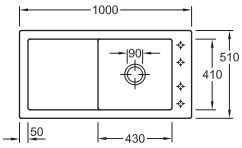

Dimensions: 1000 x 510 mm
Découpe: 970 x 480 mm

Couleur	Caisson	Code	Prix €/	
R1 Blanc alpin	600 mm	9860-0460R1	1155,55	
Classicline	600 mm	9860-0460..	1155,55	G2
Premiumline	600 mm	9860-0460..	1304,38	
Trendline	600 mm	9860-0460..	1403,60	
À commander en supplément				
	Syphon	9813-0701	*	

COULEURS

Classicline

R1	S3	KR	FU	i5	i2	SM	SL	KD	i4
R1 Blanc (alpin) brillant	**S3** Edelweiss	**KR** Crème brillant	**FU** Ivory	**i5** Sable	**i2** Cappuccino	**SM** Steam	**SL** Stone	**KD** Fossil	**i4** Graphite

Premiumline

KG	TR	S5	J0	50	07	51	26
KG Sneeuwwit brillant	**TR** Timber	**S5** Ebony	**J0** Chromite brillant	**50** Emerald brillant	**07** Sunrise brillant	**51** Coral brillant	**26** Midnight brillant

Trendline

KW

KW La Rose

Pour commander
Le code de l'évier doit être précisé avec le code de couleur de celui-ci.
Moyennant un supplément, les trous de robinets peuvent être préforés. À préciser à la commande.

Livré complet avec crépines et ensemble de raccordement et trop-plein.

Sous réserve de changement de prix et modèle.

Prix particulier, TVA comprise.

* Prix et conditions: voir notre site web ou notre liste de prix.